

Anschluss Decke über 3.OG
M1:10

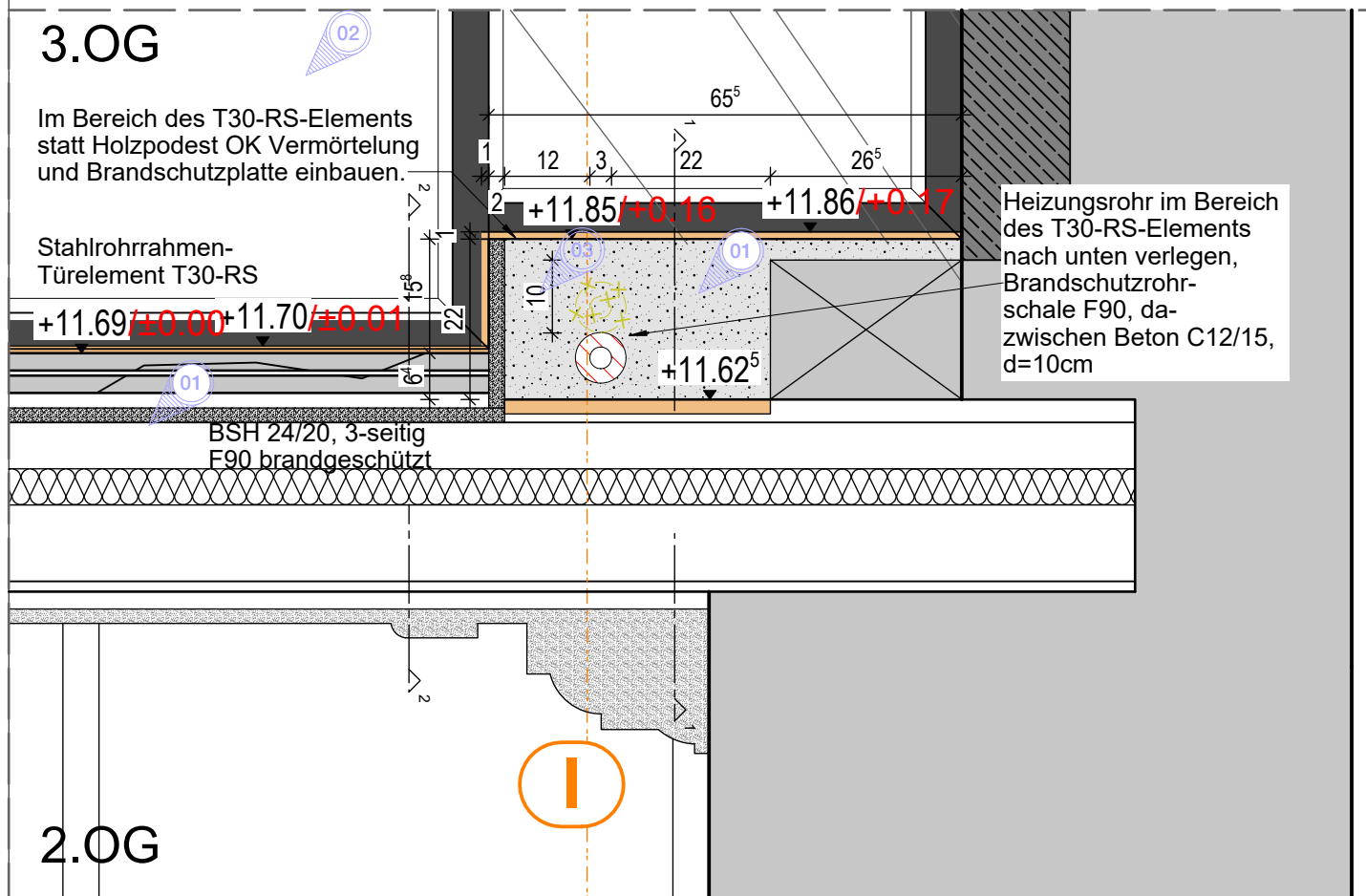

Anschluss Fußpunkt
M1:10

Planverfasser:
walk architekten
Glashaus Seestraße 5
72764 Reutlingen
Tel: 07121 9484 0
Fax: 07121 9484 20
E-Mail: mail@walkarchitekten.de
Web: www.walkarchitekten.de

Bauherr:
zfp
Südwesttemberg
Pfarrer-Leube-Straße 29
88427 Bad Schussenried
Bau und Entwicklung
T: 07583 / 33- 1690
F: 0751 / 7601 - 2290

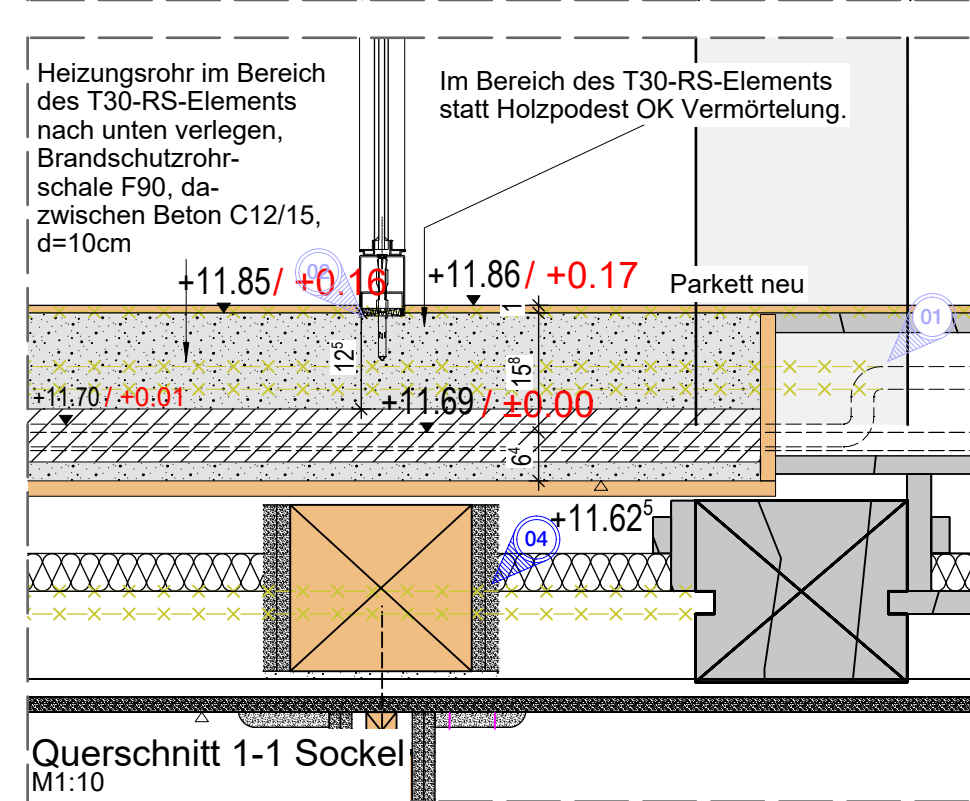
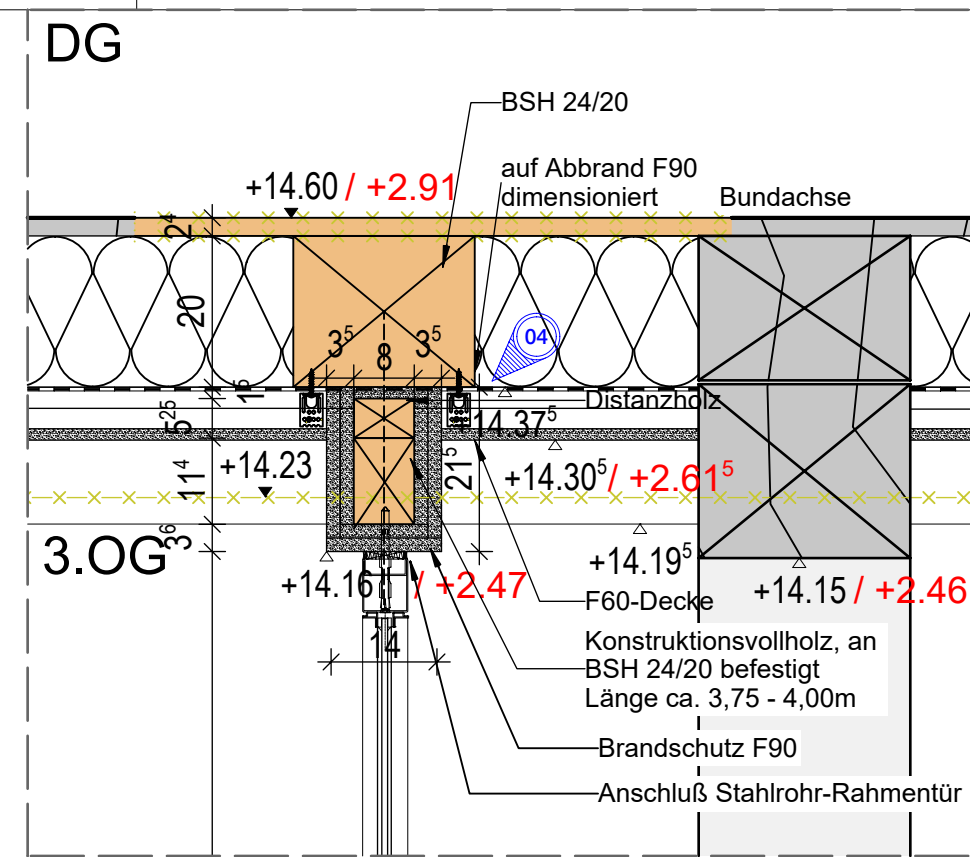

Querschnitt 1-1 Sockel
M1:10
± 0,00 = 539.05

Querschnitt 2-2 Tür
M1:10

LIEGENSCHAFT:
88529_003 Gebäude 3 Refekt-, Fraterbau
Hauptstraße 9, 88529 Zwiefalten
Standort: Zwiefalten
Dateiname: 88529_003_T30_Element Flur_3.OG_F_10_829-04
Druckdatum: 06.02.2026

OKS:
88529_003_

Plan-Nr.:
829

Planinhalt:
Decken- u. Bodenanschluss F90
Türelement T30-RS, 3.OG Achse 7
Blattgröße A3

Maßstab	Datum	Gewerk	Planersteller
1:10	12.02.2025	Architektur	sf

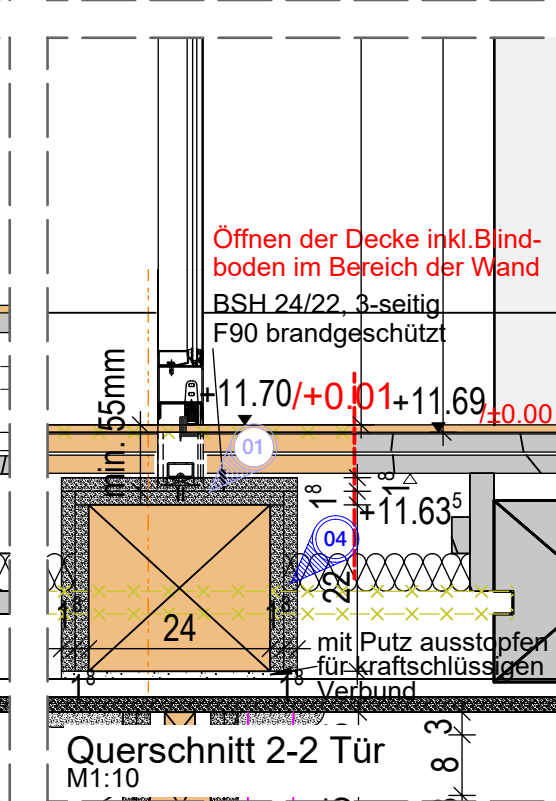
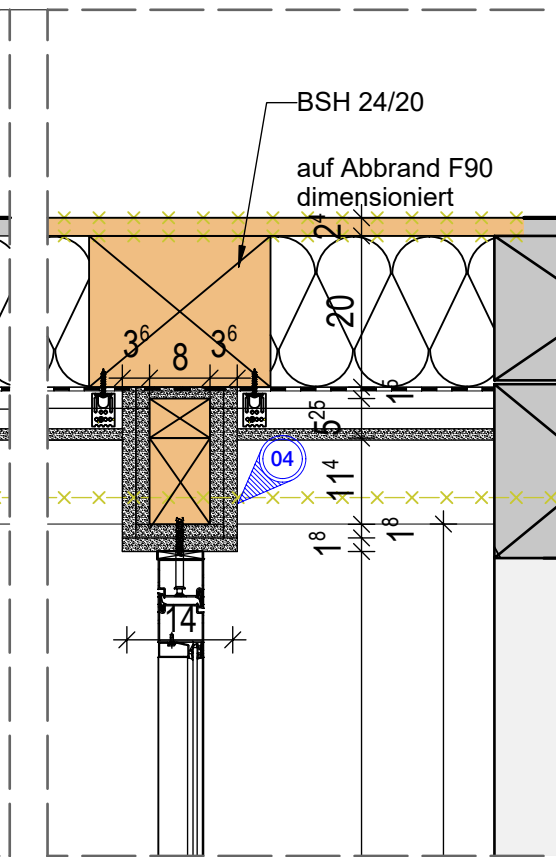

Querschnitt 2-2 Tür
M1:10

LIEGENSCHAFT:
88529_003 Gebäude 3 Refekt-, Fraterbau
Hauptstraße 9, 88529 Zwiefalten
Standort: Zwiefalten
Dateiname: 88529_003_T30_Element Flur_3.OG_F_10_829-04
Druckdatum: 06.02.2026

OKS:
88529_003_

Plan-Nr.:
829

Planinhalt:
Decken- u. Bodenanschluss F90
Türelement T30-RS, 3.OG Achse 7
Blattgröße A3

Maßstab	Datum	Gewerk	Planersteller
1:10	12.02.2025	Architektur	sf